

平成29年度事業報告書

社会福祉法人 光道会

認定第1号

平成29年度 社会福祉法人光道会事業報告書

平成29年度社会福祉法人光道会の事業報告書を次のとおり提出する。

平成30年 5月22日

提出者 社会福祉法人 光道会
理事長 橋本 光正

事業報告書の関係書類

第1	法人の運営状況と事業の概要および保育の展望.....	1
1	法人の運営状況.....	1
2	事業の概要.....	1
3	回顧と展望.....	2
第2	法人関係.....	4
1	役員の数とその構成および任期.....	4
2	各役員会会議実績.....	4
3	役員研修実績.....	5
4	定款・規則等の制定・改廃.....	5
5	許認可申請および内容変更申請等.....	5
6	施設整備の状況.....	5
7	借入金償還状況.....	5
8	その他の事項.....	5
第3	施設関係（今井保育園）.....	7
1	職員関係.....	7
2	児童処遇関係.....	11
3	施設の整備状況.....	16
4	災害対策.....	17
5	保護者との関係.....	18
6	地域社会との関係.....	18
7	その他の事項.....	19
第4	添付書類.....	20
別紙1	社会福祉法人光道会 法人台帳.....	20
別紙2	社会福祉法人光道会 評議員名簿.....	21
別紙2の2	社会福祉法人光道会 理事名簿.....	22
別紙2の3	社会福祉法人光道会 監事名簿.....	23
別紙2の4	社会福祉法人光道会 評議員選任・解任委員会名簿.....	24
別紙3	今井保育園 施設台帳.....	25

別紙 4	今井保育園 配置図.....	26
別紙 5	今井保育園 職員名簿.....	27
別紙 6	給食対象児年齢構成表及び影響摂取基準量.....	29

第1 法人の運営状況と事業の概要および保育の展望

1 法人の運営状況

本年度は、評議員会1回、理事会4回、監査会1回を開催し、常に前進的視野に立って運営に参画し、保育事業の発展に努めた。

2 事業の概要

21年4月1日から「保育所保育指針」が本格実施されたことに伴い、保育理念、保育方針、保育目標を定め、引き続き園児の健やかな成長を願い保育に当たった。

「0歳児保育所」及び「11時間開所保育所」の指定を引続き受けるとともに、30分間の「延長保育」を実施して保護者のニーズに応えた。

青梅市の補助事業である「心を育む保育」として、日本の伝統的文化である「茶道」を保育に取り入れて、情操を高めた。

青梅市自治会連合会第11支会主催の「盆踊り」や「ふるさとまつり」等の行事に参加し、地域社会との交流を深めた。

また、「はなまつり」、「運動会」や「餅つき」などにより地域のお年寄りとのふれあい、特別養護老人ホーム入所者との交流を活発に行い、園児の思いやりの心を育てた。

平成16年度から子育て事業の一環として指定を受けて実施している子育てひろば「ななくに」は、平日の午前9時～11時、午後2時30分～3時30分の計3時間、園庭等を開放するとともに相談に応じ、家庭で保育をしている保護者の子育ての援助を行った。

食中毒については、22年のノロウイルス発生を教訓に、注意を怠らず衛生強化に努めていた。

凶悪犯罪の多発する社会情勢から、施錠管理を徹底し不審者等の侵入に注意を払い、園児の安全に努めた。

また、朝夕の交通整理には不審者の警備と交通整理を兼ねて職員を配置した。これにより近隣からの送迎時の交通の苦情も全くなかった。

職員の資質の向上については、人的配置の許せる範囲内で各種研修会に参加して研鑽に努めた。

2018～2019年度に今井保育園園舎の改築事業が決定したため、その準備を進めた。

3 回顧と展望

保育人員は、4月当初131名でスタートし、年間延べ保育人員は1592名で前年度より27名多かった。

青梅市が人口減少地域である状況は昨年度から変わらず、当分の間は改善することはないと考えられる。以下のグラフは過去11年間の青梅市内の3月度在籍園児数を示したものである。

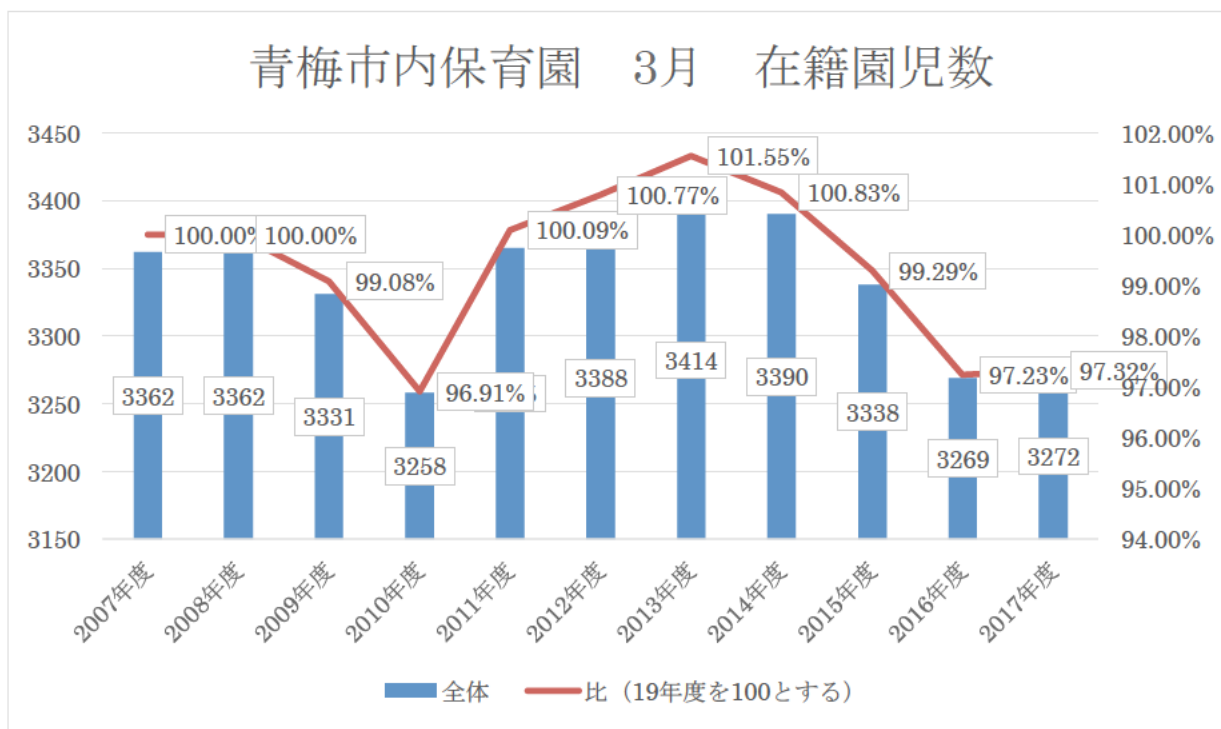

昨年度と比較してほぼ横ばいとなっている。

少ないパイを分け合っている状況であるが、さらに西部地区（畑中）には企業主導型事業所内保育所が平成30年6月に開設される予定となっており、利用者の獲得競争が激化している。

また次の図で示す通り、過去11年間の3月度で定員を超える保育所は減少傾向となっている。

青梅市内保育園 3月 定員数達成割合

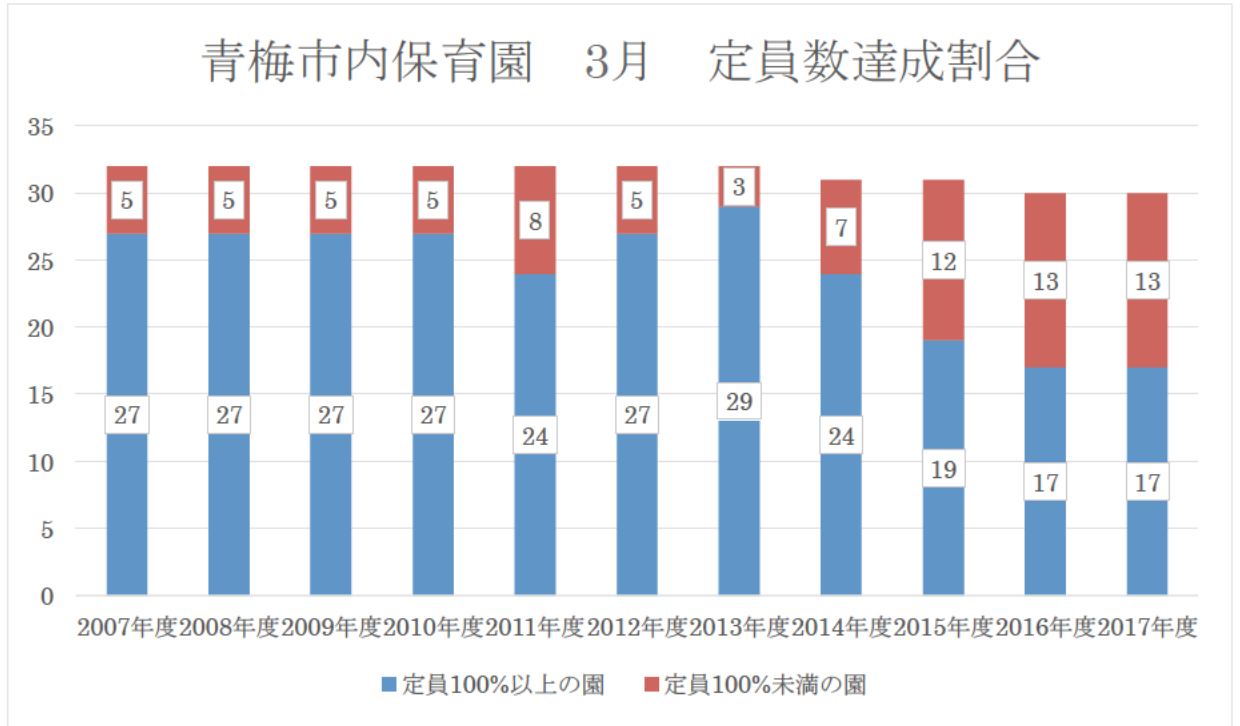

今井保育園はかろうじて定員数に達しているものの、青梅市全体の人口推計を考えると予断を許さない状況である。

今後は市内シェアを高めていくことで園児数を確保するとともに、近隣市からの保育需要の誘引も必要となると予想される。その為の保育内容の見直しとプロモーションの強化が必要である。

また法人の維持のためにも、保育需要の高い青梅市外の地域への展開も検討すべきと考える。

第2 法人関係

1 役員の定数とその構成および任期

別紙2～2の4の通り。

2 各役員会会議実績

月 日	会 議 内 容	支 出 額 (円)
5. 15	会計監査会	12,000
5. 23	理事会 平成28年度事業報告・決算報告 評議員会の開催について 理事及び監事の選任について 定款細則の一部改正について 役員等報酬規程の一部改正について 正職員夏季特別休暇の取得期間について	18,000
6. 13	評議員会 平成28年度事業報告・決算の承認 理事及び監事の選任について 役員等報酬規程の承認について	18,000
6. 13	理事会 理事長の選任について	24,000
9. 8	理事会 経理規程の改正について 就業規則の改正について 平成29年度予算第一次補正について 新園舎の基本設計委託業者の選定について	18,000
3. 13	理事会 育児介護休業規則の改正について 平成29年度予算第二次補正について 平成30年度事業計画について 平成30年度収支予算について	24,000

3 役員研修実績

月 日	研 修 内 容	派遣者名	支出額(円)
10/25～26	理事長会管外視察 安曇野市福祉部子ども支援課「信州型 自然保育について」	理事長	25,000
11/6	青梅市・理事長会主催 法人役員研修 「保育所保育指針の改定について」 講師 東京成徳短期大学 教授 寺田清美先生	理事・監事	0

4 定款・規則等の制定・改廃

- (1) 法人定款細則の一部改正（5月23日）
- (2) 役員等報酬規程の一部改正（5月23日）
- (3) 経理規則の一部改正（9月8日）
- (4) 就業規則の一部改正（9月8日）
- (5) 育児介護休業規則の改正（3月13日）

5 許認可申請および内容変更申請等

なし

6 施設整備の状況

なし

7 借入金償還状況

なし

8 その他の事項

- (1) 資産変更登記 （6月）

- (2) 表彰等

29年 5月13日 青梅市保育園連合会永年勤続表彰
 29年 6月20日 東京都民間保育園協会永年勤続表彰
 29年 6月20日 東京都民間保育園協会永年勤続表彰



29年 6月20日 東京都民間保育園協会永年勤続表彰

29年 6月20日 東京都民間保育園協会永年勤続表彰



(3) 第三者評価・利用者調査の実施

なし

(4) その他

29年 7月25日 東京都福祉保健局指導監査部による実地検査

第3 施設関係（今井保育園）

1 職員関係

(1) 職員構成と職務分担（園児のクラス編成）

平成30年3月31日現在

職 種	氏 名	在職年数	クラス名	年齢	定員	入所 人員
園 長	橋本 貴志	6.00	園運営管理の統括			
主任保育士		32.09	園長の補佐、保育の総括			
副主任保育士		29.00	主任保育士の補佐			
保 育 士		5.00	う め	0歳	12名	12名
〃		8.00				
〃		4.00				
〃		3.00				
〃		29.00	さくら	1歳	17名	18名
〃		23.00				
〃		8.00				
〃		育休代替				
〃		26.00	たんぽぽ	2歳	22名	24名
〃		9.00				
〃		5.00				
〃		1.07				
〃		16.00	すみれ	3歳	20名	25名
〃		7.00				
パート保育士						
保 育 士		31.10	ば ら	4歳	59名	27名
〃		16.00				
〃		39.00	ゆ り	5歳		27名
〃		20.08				
〃		5.00	育休（平成30年5月1日復帰予定）			
看 護 師			1.04			
栄 養 士		25.00				
栄 養 士		7.00				
〃		2.03				
用 務 員		17.00				

パート保育士			
〃			
〃			
〃			
パート調理員			再任用定年から再雇用
〃			
パート職員			
〃			
〃			
〃			
嘱託医			
嘱託医 (歯科)			

(2) 採用又は退職

種別	職種	氏名	年月日	備考
退職	保育士		H29. 6. 30	自己都合
採用	パート保育士		H29. 7. 1	
採用	パート調理員		H29. 7. 19	
退職	パート保育士		H30. 3. 31	自己都合

実習生受入れ

白百合女子大学3年生

29・9/4～9/16

東京保育医療秘書専門学校1年生

30・2/26～3/9

職場体験・ボランティア体験等の受入れ

5月31日～6月2日 霞台中学校2年生 2名

8月1～3日 夏ボランティア体験 瑞穂農芸高校3年生 1名

8月2～4日 夏ボランティア体験 瑞穂農芸高校3年生 1名

8月7～9日 夏ボランティア体験 拝島高校2年生 1名

8月8, 9日 夏ボランティア体験 東京保育医療秘書専門学校1年生 1名

9月12～14日 職場体験 新町中学校2年生 2名

10月26日 インターンシップ 都立青峰学園1年生 1名

12月5～7日	職場体験	泉中学校2年生	2名
2月6～8日	職場体験	第三中学校2年生	2名

(3) 職員会議等の実施状況

月 日	会 議 内 容	人 員	支出額(円)
4/1	保育の基本について確認、職務 係りの確認 入園、進級式においてクラスの報告	31	0
4/25	保育の反省 行事 (バス遠足等)	16	0
5/25	保育の反省 行事 (あおば祭り、保育懇談会等)	16	0
6/22	保育の反省 行事 (夏祭り、地区盆踊り等)	14	0
7/21	保育の反省 行事 (夏期の保育、ななくにキッズ等)	14	0
8/22	保育の反省 行事 (防災訓練等)	10	0
9/22	保育の反省 行事 (運動会 鼓隊訪問等)	12	0
10/24	保育の反省 行事 (遠足等)	13	0
11/22	保育の反省 行事 (ゆうぎ会等)	12	0
12/25	保育の反省 行事 (お正月遊び等)	12	0
1/24	保育の反省 行事 (豆まき等)	15	0
2/22	保育の反省 行事 (卒園式 お別れ遠足等)	14	0
3/27	29年度保育の反省 30年度の行事と係り担当	13	39,460
<ul style="list-style-type: none"> ・ 以上の会議内容の他、研修報告、各クラスよりの保育報告、保育上の問題提起 等を研究、検討した。 ・ 毎月、保育会議を実施した。(行事等) ・ 毎月、乳児ユニット会議、幼児ユニット会議を実施した。 ・ 毎月、給食会議を実施した。 			

(4) 職員の健康管理状況

区 分	対象者	年回数	実施時期	延人員	支出額(円)
健 康 診 断	全 職 員	1	4月～12月	39	299,859
結核健康診断 (レントゲン)	全 職 員	1			
検 便 (日本環境衛生研究所)	全 職 員	12	毎月	403	115,338

インフルエンザ予防接種	全職員	1	11月	36	107,000
-------------	-----	---	-----	----	---------

健康診断受診先：新町クリニック（雇入時） 青梅市健康センター

(5) 研修実施状況

月日	研修内容	派遣者名	研修費(円)		
			会費	旅費	
4/13	小児看護の基礎と臨床	[Redacted]	3,240	3,336	
4/22	発達障害入門講座		13,960	3,336	
7/1~2	おもちゃインストラクター養成講座		10,000	0	
7/13	子育てひろば研修		0	2,276	
7/22	発達障害基礎理解講座		5,400	3,336	
7/24	ナースのための医療安全活動とリスクマネジメント		7,560	3,336	
7/27	社会福祉事業従事者人権研修		0	2,756	
7/28、8/21	こどものてんかんセミナー		12,000	6,672	
9/6、10/12	東京家政大学ナースリールーム視察研修		0	12,846	
9/7	乳児保育研修会「新しい赤ちゃん観と保育」		4,320	3,254	
9/12、10/4	人権研修		0	8,940	
12/1	人を育てるとは		4,320	3,254	
12/12、13	新保育指針求めるこれからの保育について		4,320	2,924	
12/19~21	主任保育士研修会		4,500	9,294	
2/1	多様な子どもたちの発達支援		2,000	3,422	
2/13	新保育指針の改定の背景		4,320	2,816	
2/27	いじめを考える ～私たちができること～		0	0	
	園内研修 危機管理 猪熊弘子講師 橋本貴志園長他 24名			100,000	0
	西多摩保健所主催 延6回			0	0
	青梅市保育園連合会 延43名			0	1,500

(6) 職員福利厚生

月	内容	人員	支出額(円)	備考
4	職員障害保険加入	36	65,412	いけしん保険エージェンシー
5	職員反省会補助	28	58,000	職員反省会
7	福利厚生センター加入	38	380,000	

12	職員反省会補助	30	177,000	職員反省会
3	職員反省会補助	31	93,000	職員反省会

(7) その他の事項

2 児童処遇関係

(1) 園児のクラス編成

職員構成と職務分担 (5～6頁) 参照

(2) 児童の健康管理

区 分	対象者	年回数	実施時期	延人員	支出(円)
健康診断 (鈴木囑託医)	全園児	2	4月12日 10月11日	264人	198,000
0歳児検診 (鈴木囑託医)	0歳児	12	毎月	107	
新入園児健診	進入園児	随時	随時	22	
歯科検診 (加藤小児・矯正歯 科クリニック)	全園児	1	6月7日	115	26,937

(3) 年間入所児童の状況

月 年齢	4	5	6	7	8	9	10	11	12	1	2	3	計
0歳	12	12	12	12	12	12	12	12	12	12	12	12	144
1歳	18	18	18	18	18	18	18	18	18	18	18	18	216
2歳	23	24	23	25	24	24	24	24	24	24	24	24	287
3歳	25	25	26	26	25	25	25	25	25	25	25	25	302
4歳	26	26	26	27	27	27	27	27	27	27	27	27	321
5歳	27	27	27	27	27	26	26	27	27	27	27	27	322
計	131	132	132	135	133	132	132	133	133	133	133	133	1,592

(注) 年齢は入所時の年齢

(4) 給食実施状況

ア 給食指導状況

年齢区分	指 導 方 針
0歳児	離乳は月齢に応じて順調に進めることができた。 食べ物をスプーンや手づかみで自分の口に運べるようになった。
1歳児	こぼしたりするが、自分で食べようとする意欲を認め楽しく食べる食事を心がけた。
2歳児	自分で手を洗えるようになり、食事の挨拶がしっかり言えるようになった。 楽しく食べる食事を心がけた。
3歳児	保育士の働きかけで、苦手な物も少しずつ食べられるようになった。 お箸の使い方に少しずつ慣れて食べられるようになってきた。 楽しく食事やおやつを食べた。 畑の作物の成長に関心を持つようになった。
4歳児	身近な食品の名前がわかるようになった。 保育士の働きかけにより、良く噛み、交互食べができるようになった。 畑の作物の栽培への関心や収穫の喜びを高めることができた。 友達と楽しく食事やおやつを食べた。
5歳児	畑の作物の栽培・収穫を喜び、感謝すると共に、食べ物の好き嫌いをあまりしないで食べることができた。 正しい食事の仕方ができるようになった。 友達と楽しく食事やおやつを食べた。

イ 給食の内容

- ・ 新鮮で安全な材料を使うことに心がけ、子供の喜ぶ給食作りに努力した。
- ・ 長時間の保育時間に対応して、午後のおやつは、量的な面も考慮して給食作りに努力した。
- ・ 家庭での食事及び給食についてアンケートを行い、それを参考にしてより良い給食を目指した。
- ・ 食物アレルギーの園児に対しては保護者と密接に連絡を取り合い、アレルギー除去食を提供した。
- ・ 畑では園児と職員が協力し合い野菜作りをし、献立の食材として取り入れた。
- ・ 園児は畑の作物の観察や栽培、料理遊びの活動を通して食育の取り組みを行った。

ウ 衛生管理の状況

- ・ 調理室内は、常に清掃を怠らず衛生的に保った。
- ・ 調理従事者は、常に清潔、衛生に注意した。
- ・ 食品の選択には十分配慮し、保存にも注意した。

エ 栄養基準量算定表

(別紙6のとおり)

(5) 保 育

ア 保育方針

保育指針に基づいて、保育理念及び保育方針を定め、「六つの誓い」の提唱と豊山保育の理念を汲みいれて保育目標とし、日々の保育を実践した。

《保育理念》 『ひとり一人の子どもの心を大切にし、保護者や地域社会と連携して、健やかに成長するよう支援する。』

子どもは無限の可能性を有している。その可能性は、適切な保育によって導き出される。そのために、児童権利宣言などによって示された理念と児童福祉法の趣旨に沿い、保育指針に基づいて、養護と教育が一体となった保育機能をもって、心身ともに豊かな人間性を持った子どもを育成するとともに、児童福祉施設として子育て家庭や地域に対し、社会的役割を果たす。

《保育方針》 『見守る保育』

『子どもにもともと備わっている豊かな人間性を守る』

- 《保育目標》 ○思いやりの心を持った子ども
 ○すすんであいさつする子ども
 ○良く聞き、自分の意思、考えを伝え、行動する子ども
 ○元気で仲良く遊べる子ども
 ○やりぬく子ども

《六つの誓い》 思いやり きまりを守る たえしのび
 つとめはげむ おちつき かしこくなる

イ 年間行事実施状況

月	年 間 行 事 実 施 状 況
4 月	1 日(土)入園式 進級式 26 日(水)お花見(薬王寺 (ばら・ゆり組))
5 月	9 日(火)はなまつり(老人ホーム入所者参加) 12 日(金)バス遠足(プレジャーフォレスト) (ばら・ゆり) 26 日(金)保育懇談会 (すみれ組)
6 月	2 日(金)歯磨き指導 7 日(水)歯科検診 8 日(木)保育懇談会(ばら組)・菌ちゃん野菜講演会 15 日(木)あおばまつり 23 日(金)保育懇談会(ゆり組)
7 月	1 日(土)プール開き 13 日(木)夏まつり(老人ホーム入所者参加) 15 日(土)今井地区盆踊り大会参加(自治会主催行事)
8 月	7・21 日(月)ななくにキッズ
9 月	1 日(金)防災訓練 園児引渡し訓練、プール納め 7 日(木)交通安全教室(ゆり) 14 日(木)保育懇談会(さくら)
10 月	7 日(土)運動会 17 日(火)育児講座「落語であそぼ・絵本であそぼ」 26 日(木)保育懇談会(たんぼぼ) 27 日(金)いもほり(丹生農園)(すみれ・ばら・ゆり)
11 月	1 日(水)いもっこまつり 2 日(木)シルエット劇場 (ゆり) 5 日(日)ふるさとまつり(自治会主催行事)(ゆり) 7 日(火)秋の遠足(羽村動物園)(ばら・ゆり)・(わかくさ公園)(すみれ)

3 施設の整備状況

(1) 補修工事等の状況

支払月	件名	金額(円)
12月	テラス前屋破損修理工事根	147,528

(2) 固定資産物品・備品購入状況

使用目的	購入品目	単価	個数	支出額(円)
器具及び備品取得支出	パソコン	319,680	1	319,680
	13インチパソコン一式	147,420	1	147,420
	iPhone8	103,464	1	103,464
	おもちゃ殺菌保管庫	287,464	1	287,700
ソフトウェア取得支出	栄養計算ソフト	461,700	1	461,700
消耗器具備品費支出	コンビローラックチェアー	12,017	1	12,017
	幼児用トイレ便座交換	32,400	1	32,400
	トレーカー付きロッカー	70,000	1	70,000
	水道前マット	12,440	10	124,400
保育材料支出	5歳児椅子トモチェアー	13,000	35	455,000
	キッズソファ(はなの部屋)	56,560	1	56,560
	3歳児スタッキングテーブル	56,000	6	336,000
	茶釜用電熱コンロ	21,600	1	21,600
事消耗品費支出	ラベルライターテプラ	26,600	1	26,600
	ポータブルブルーレイドライブ	16,178	1	16,178
	心拍計フィットネスリストバンド	19,434	1	19,434
	調理室混合水栓交換	21,600	1	21,600
	ベビールームパーティーション	55,000	1	55,000
	避難用リュック	14,040	1	14,040
	アップルウォッチ	39,744	1	39,744
	タブレット	12,840	1	12,840
	ポータブルフォトスタジオ	13,800	1	13,800

4 災害対策

(1) 避難訓練の実施状況

自衛消防訓練通知書を消防署に毎回提出した。

月日	訓練の種別	月日	訓練の種別
4/11	火災想定訓練(非常ベル) 消火 通報 避難訓練	5/16	地震想定訓練 防災頭巾のつけ方指導 消火 通報 避難訓練
6/13	火災想定訓練 消火 通報 避難訓練 消火器の使い方(放水)訓練	7/11	地震想定訓練 午後の活動中の避難訓練 消火 通報 避難訓練
8/15	11時間開所保育時間(夕)の 火災想定訓練 消火 通報 避難訓練	9/8	地震防災特別訓練(避難) 非常時の園児引渡し訓練(9/1) 消火 通報 避難訓練
10/17	地震想定訓練 午睡時の避難訓練 消火 通報 避難訓練	11/14	11時間開所保育時間(朝)の 火災想定訓練 消火 通報 避難訓練
12/12	地震想定訓練 消火 通報 避難訓練	1/9	火災想定訓練 消火 通報 避難訓練
2/6	地震想定訓練 消火 通報 避難訓練	3/13	火災総合訓練(非常ベル) 消火 通報 避難訓練 隣家から出火と想定した訓練

(2) 防災設備等の保守点検状況

青梅消防署立入検査 平成26年12月18日

自主点検(機能・外観検査) 随時

消防用設備等点検 平成29年6月19日 平成29年12月13日

青梅消防署へ提出日 平成29年12月26日

(3) 非常用食品備蓄状況

備蓄品目	保存期間	単価	数量	支出額(円)
ロングキープブレッド	2021年6月 (H33)	19,440	2	38,880
飲料水(1.5ℓ)8本入り	2022年9月6日 (H34)	2,678	16	42,848
飲料水(500ml)24本入り	2021年11月27日 (H33)	4,320	8	34,560

飲料水(1.5ℓ)8本入り	2022年11月21日 (H34)	1,728	3	5,184
飲料水(1.5ℓ)8本入り	2021年9月30日 (H33)	1,728	1	1,728
コーンポタージュ	2019年5月25日 (H30)	9,072	3	27,216
ビスコ	2021年8月 (H33)	12,960	1	12,960
クラッカーL缶	2021年5月 (H33)	5,572	1	5,572
ビスケット	2019年5月15日 (H31)	5,020	2	10,040
わかめご飯	2021年9月 (H33)	16,200	2	32,400
ミルク缶	2018年7月11日 (H30)	2,037	1	2,037
レトルトカレー	2023年1月5日 (H35)	178.2	90	16,038
白いご飯	2023年2月 (H35)	11,098	2	20,196
焼き鳥缶	2020年11月30日 (H32)	7,776	4	31,104
みそ汁缶	2021年5月13日 (H33)	4,017.6	8	32,140
さんま蒲焼	2020年11月1日 (H32)	11,016	3	33,048

5 保護者との関係

(1) 保育園の状況

「園のしおり」により、保育計画、行事計画等を知らせた。

毎月「園だより」「クラスだより」「給食献立表」「保健だより」を発行して、園の状況を知らせることに努めた。

(2) 保護者の協力

保護者は園の諸行事に積極的に参加し、保育園に対する理解、保護者相互の親睦を深めることによって良い環境作りに協力した。

6 地域社会との関係

月	交流内容	支出額	月	交流内容	支出額
4	浮島神社祭典祝金	5,000	10	11支会今井地区運動会祝金	5,000
	杣保葛神社祭典祝金	5,000		11支会藤橋地区運動会祝金	5,000
	今井長寿会総会祝金	5,000	1	今井消防団出初式祝金	5,000
今井地区盆踊り祝金	5,000	藤橋消防団出初式祝金		5,000	
7	藤橋地区盆踊り祝金	5,000			

地域活動事業

老人施設訪問等世代間交流事業

14～15ページのとおり

7 その他の事項

平成 29 年 11 月 5 日 第 21 回ふるさと祭り 2017(11 支会主催)にゆり組遊戯が出場

第4 添付書類

別紙1 社会福祉法人光道会 法人台帳

法人名	社会福祉法人 光道会	法人認可日	昭和 42 年 8 月 21 日	認可書番号 第 459 号
		法人登記日	昭和 42 年 9 月 8 日	
所在地	東京都青梅市今井 2 丁目 1125 番地の 2			
役員定数	評議員4名(平成 31 年度までの経過措置)、理事 6 名、監事 2 名、評議員選任・解任委員 3 名			

別紙2 社会福祉法人光道会 評議員名簿

平成30年3月31日現在

氏名		備考
町田 憲治		民生児童委員
吉永 文江		民生児童委員
影山 とし子		民生児童委員
町田 知子		民生児童委員

任期：平成29年4月1日～平成33年度 定時評議員会終結まで

※経過措置のため、定数7名のところ、平成31年度までは下回る員数で構成する。

別紙2の2 社会福祉法人光道会 理事名簿

平成30年3月31日現在

役職名	氏名	住所	電話	職業
理事長	橋本光正			前園長
理事	中村正夫			
理事	指田修			元福祉施設 事務長
理事	町田五郎			
理事	町田公良			
理事	橋本貴志			園長

任期：平成29年6月13日～平成31年度 定時評議員会終結まで

社会福祉法人光道会 理事担当部門別名簿

職務名	担当理事名
組織運営 担当理事	橋本光正 町田公良
会計経理 担当理事	中村正夫 指田修
保育事業 担当理事	町田五郎 橋本貴志

別紙2の3 社会福祉法人光道会 監事名簿

平成30年3月31日現在

役職名	氏名	住所	電話	職業
監事	若林正樹	[Redacted]	[Redacted]	会社役員
監事	小田川広明			福祉施設 設長

任期：平成29年6月13日～平成31年度 定時評議員会終結まで

別紙2の4 社会福祉法人光道会 評議員選任・解任委員会名簿

平成30年3月31日現在

区 分	氏 名	住 所	電 話
外部委員	海野 千枝子	[Redacted]	
外部委員	藤本 厚子		
監 事	小田川 広明		

任期：平成29年3月14日～平成33年度 定時評議員会終結まで

別紙3 今井保育園 施設台帳

平成30年3月31日現在

施設名	今井保育園		設立日	昭和26年9月12日		認可書番号
種別	認可保育所		設置認可日	昭和42年9月1日		第165号
所在地	東京都青梅市今井2丁目1125番地の2					
電話	0428(31)5856	FAX	0428(31)6665	電子メール	info@imaho.net	

代表者名	橋本光正			認可 定員 内訳	0歳児	12名	認可 定員 の 職員 数	園長	1名
認可日	H25. 5. 13				1歳児	17名		保育士	14名
適用日	H25. 4. 1				2歳児	22名		調理員	3名
施設長名	橋本貴志				3歳児	20名		用務員	1名
認可日	H25. 3. 12				4・5歳児	59名		嘱託医	2名
適用日	H25. 4. 1				計	130名			
敷地面積	建物面積 2棟 688.57 m ²				屋 遊 技 場	屋外 619.00 m ²			
2377.72 m ²	1階 688.57 m ²			屋上					
建 物 の 区 分	乳児室	1室	52.00 m ²	外 場	その他				
	ほふく室	1室	45.11 m ²		便 所	大小便			
	保育室	5室	202.22 m ²			小使用			
	遊戯室	1室	112.00 m ²	乳児用					
	調理室	1室	30.00 m ²	排 水 備	① 公共下水道				
	調乳室	1室	9.21 m ²		2 浄化槽				
	医務室		事務室と兼用	暖 房 備	1 スチーム 2 ストープ				
	事務室	1室	28.30 m ²		3 ヒーター 4 ボイラー				
	保育士室	1室	18.00 m ²	消 火 備	1 消火ポンプ 台 2 消火栓 個				
	沐浴室	1室	5.00 m ²		3 消火器 個 4 ボイラー 台				
	洗濯室			防 災 等 の 設 備	1 非常口 4か所				
	玄関				2 非常用滑り台				
	便所	3	50.26 m ²		3 非常用階段 1か所				
	倉庫・物置		36.20 m ²		4 非常用ロープ はしご 1個				
廊下		52.50 m ²	5 救助袋 1個						
その他		47.76 m ²	6 防災頭巾 1個						
計		688.57 m ²	7 非常食 1食						

別紙4 今井保育園 配置図

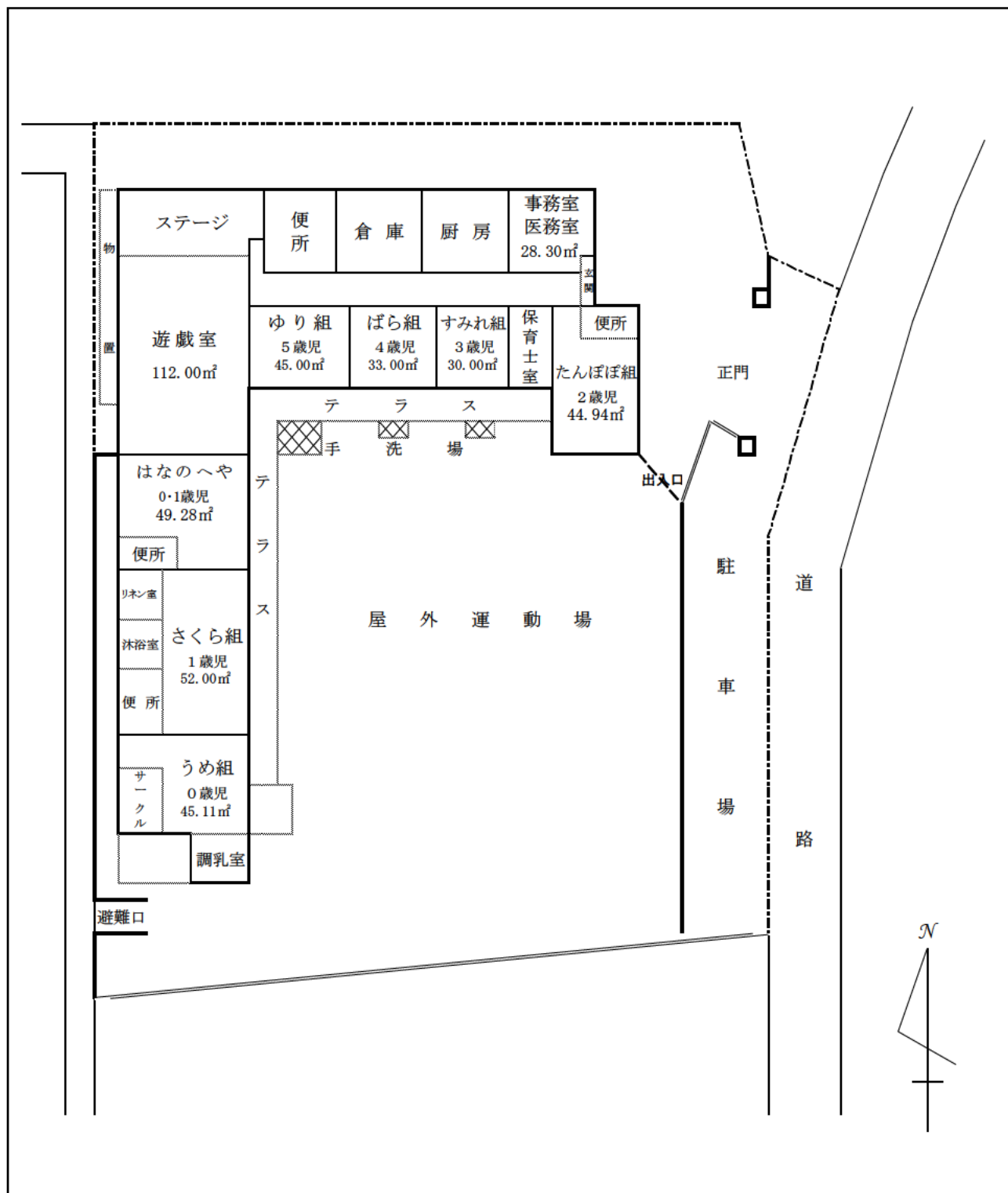

別紙5 今井保育園 職員名簿

職 員 名 簿

平成30年3月31日現在

職 名	氏 名	採用年月日	保育士資格	区分	11 時間	備 考
			取得年月日		開所保育士	
園長	橋本 貴志	H24. 4. 1				社会福祉士
主任保育士		S60. 7. 1	S60. 3. 10	学		
副主任保育士		H1. 4. 1	H1. 3. 21	学		
保育士		S54. 4. 1	S54. 3. 11	学		
保育士		S61. 6. 1	S61. 3. 16	学		
保育士		H1. 4. 1	H1. 3. 31	学		
保育士		H4. 4. 1	H4. 3. 15	学		
保育士		H7. 4. 1	H7. 3. 22	学		
保育士		H9. 7. 8	H9. 3. 21	学		
保育士		H14. 4. 1	H14. 3. 9	学		
保育士		H14. 4. 1	H14. 3. 9	学		
保育士		H21. 4. 1	H21. 3. 31	学		
保育士		H22. 4. 1	H17. 3. 31	学	○	6～3月
保育士		H22. 4. 1	H19. 3. 31	学		
保育士		H23. 4. 1	H19. 3. 31	学		
保育士		H25. 4. 1	H16. 8. 31	学		
保育士		H25. 4. 1	H25. 3. 31	学	○	4～5月
保育士		H25. 4. 1	H25. 3. 31	学		
保育士		H26. 4. 1	H16. 8. 20	学		
保育士		H27. 4. 1	H27. 3. 31	学		
保育士		H28. 9. 1	H15. 12. 24	学		
看護師		H28. 12. 1				
栄養士		H5. 4. 1				栄養士
栄養士		H23. 4. 1				栄養士

栄養士		H27. 10. 1				栄養士
用 務 等		H13. 4. 1				
パート保育士		H7. 7. 21	S55. 9. 5	試		
パート保育士		H13. 9. 1	S60. 3. 20	学		
パート保育士		H13. 10. 1	S53. 3. 18	学		
パート保育士		H16. 7. 7	S53. 3. 19	学		
パート保育士		H17. 6. 23	H1. 3. 15	学		
パート保育士		H28. 4. 1	H19. 3. 31	学		
パート保育士		H29. 7. 1	H1. 3. 31	学		
パート調理員		S54. 4. 1				
パート調理員		H29. 7. 19				
パート職員		H10. 6. 1				
パート職員		H12. 4. 1				
パート職員		H27. 4. 1				
パート職員		H28. 5. 9				

別紙6 給食対象児年齢構成表及び影響摂取基準量

平成30年3月31日現在

年齢	性別	人数	エネルギー Kcal	蛋白質 g	脂質 g	エネルギー Kcal	蛋白質 g	脂質 g
1歳	男	6	500	17.5	13.9	3000	105	83.4
	女	6	450	17.5	12.5	2700	105.0	75.0
2歳	男	12	500	17.5	13.9	6000	210.0	166.8
	女	6	450	17.5	12.5	2700	105.0	75.0
3歳	男	12	650	22.5	18.1	7800	270	217.2
	女	12	625	22.5	17.4	7500	270	208.8
合計		54				29700	1065	826.2
一人1日当たりの平均栄養必要量 (未 満 児)						550	19.7	15.3
3歳	男	0	585	20.3	16.3	0	0	0
	女	0	563	20.3	15.7	0	0.0	0.0
4歳	男	11	585	20.3	16.3	6435	223.3	179.3
	女	15	563	20.3	15.7	8445	304.5	235.5
5歳	男	11	585	20.3	16.3	6435	223.3	179.3
	女	15	563	20.3	15.7	8445	304.5	235.5
6歳	男	14	698	24.8	17.5	9772	347.2	245
	女	13	653	24.8	16.3	8489	322	211.9
合計		79				48021	1725.2	1286.5
一人1日当たりの平均栄養必要量 (以 上 児)						608	21.8	16.3